

MINISTERIO DE HACIENDA

PACTO FISCAL
para el Desarrollo

Evolución formación bruta de capital fijo

Formación Bruta de Capital Fijo
(% del PIB)

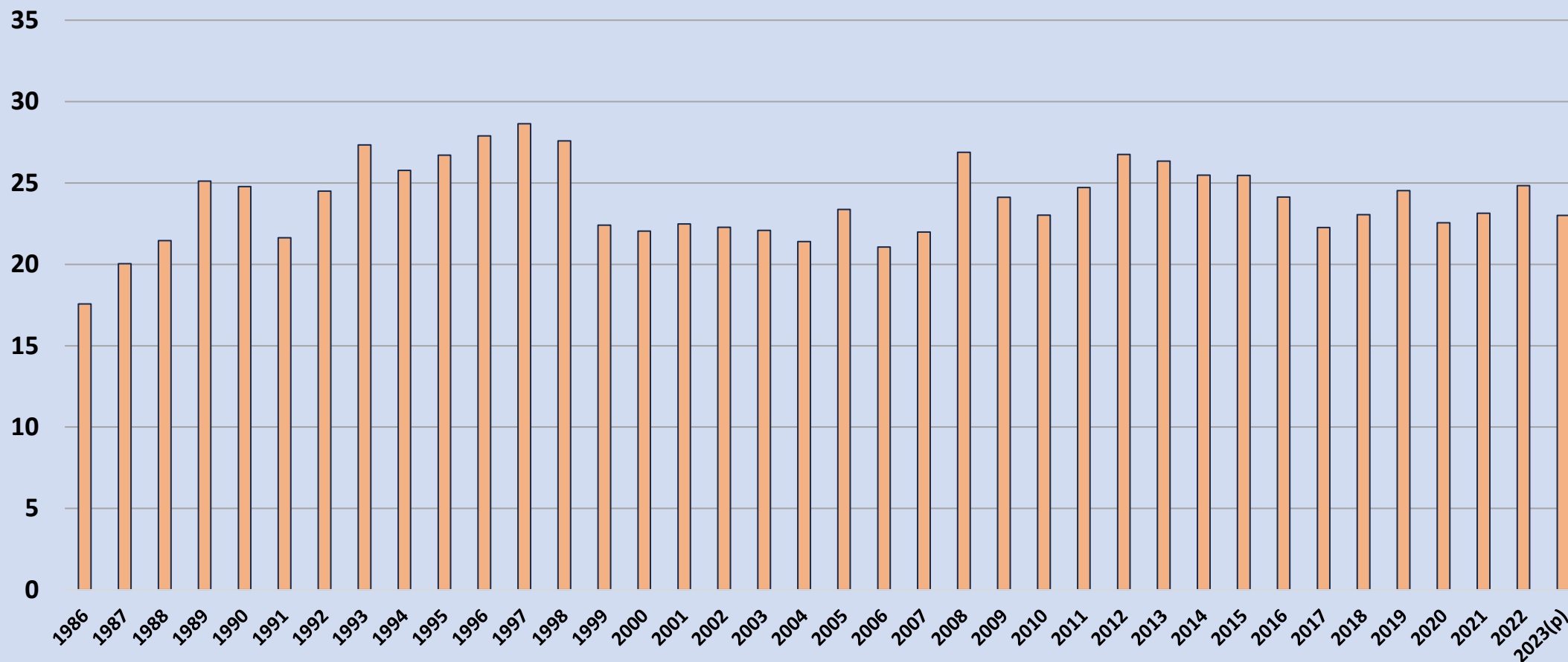

Nota: (p) proyección del último IPoM de junio 2023.

Fuente: Banco Central de Chile

Tasas de interés

(porcentaje)

— Tasa de interés promedio créditos comerciales — Swap promedio cámara (SPC) en pesos 2 años
— Tasa de política monetaria (TPM)

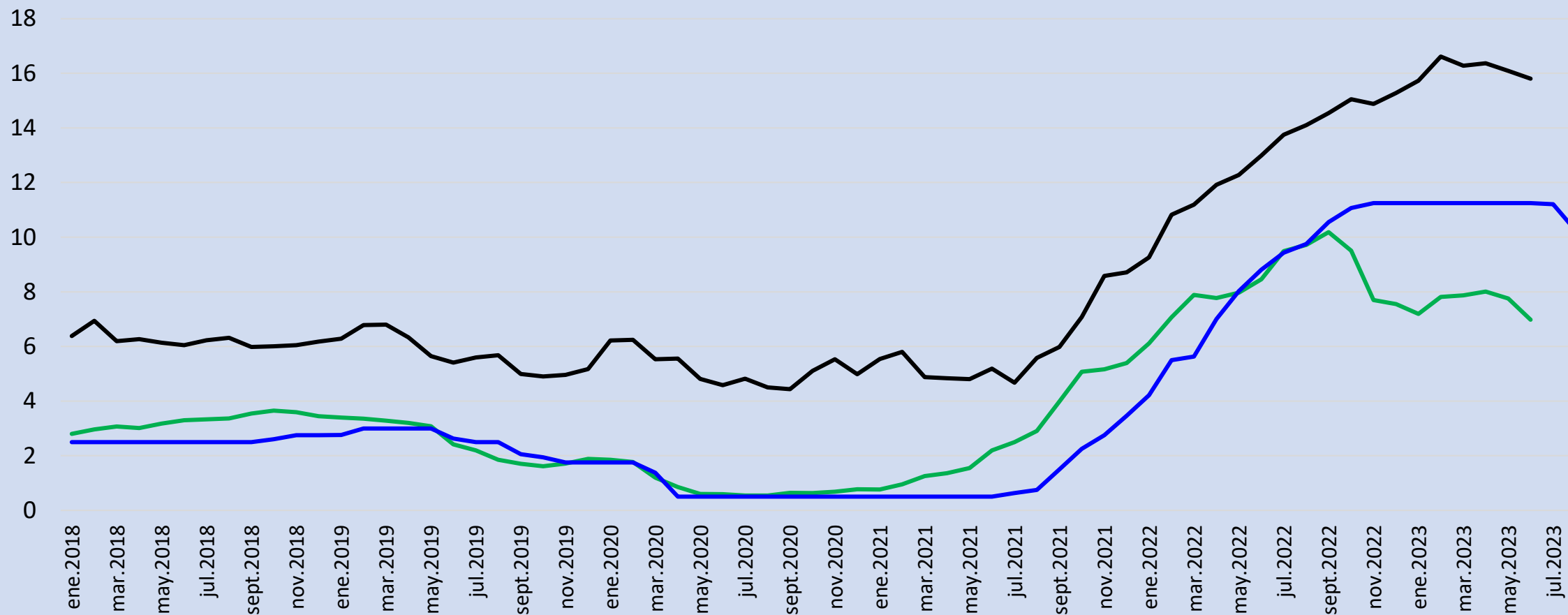

Catastro de proyectos de inversión privada

Estimación inversión privada 2023-2027, por activo
(US\$ MM)

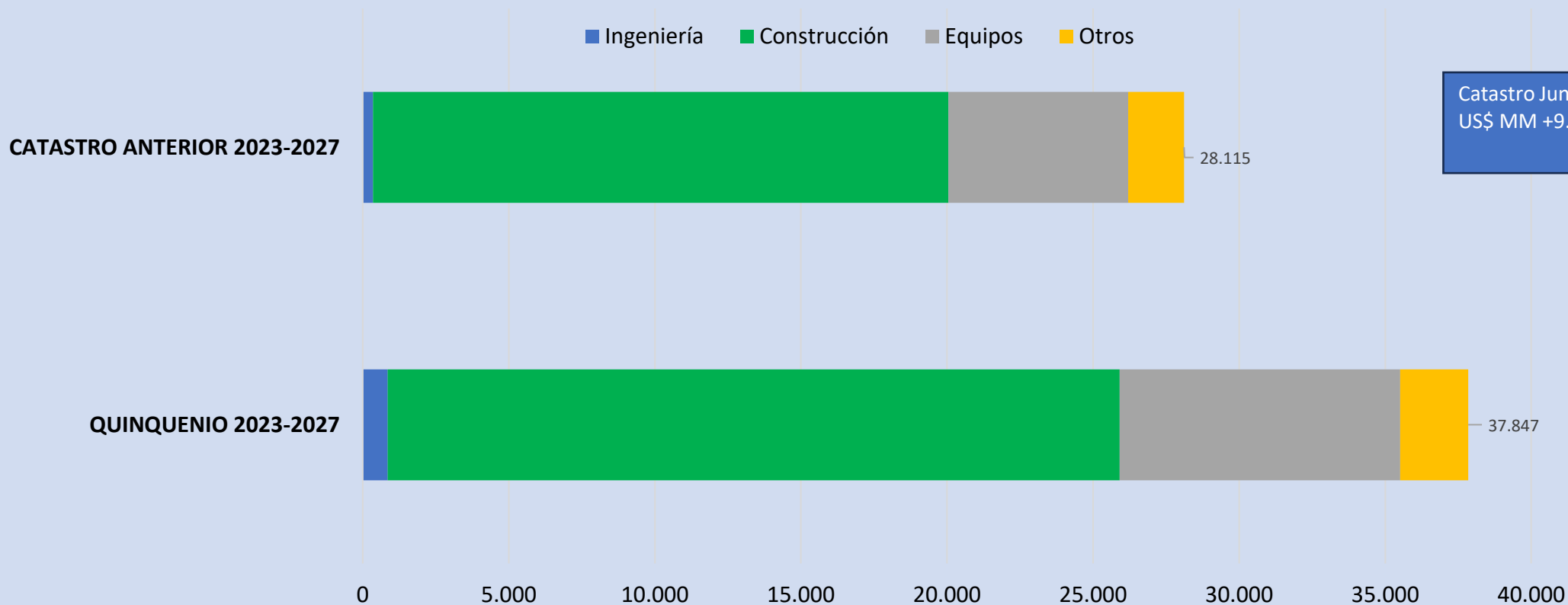

Catastro de proyectos de inversión privada

Estimación inversión privada anual 2023-2027, por sector
(US\$ MM)

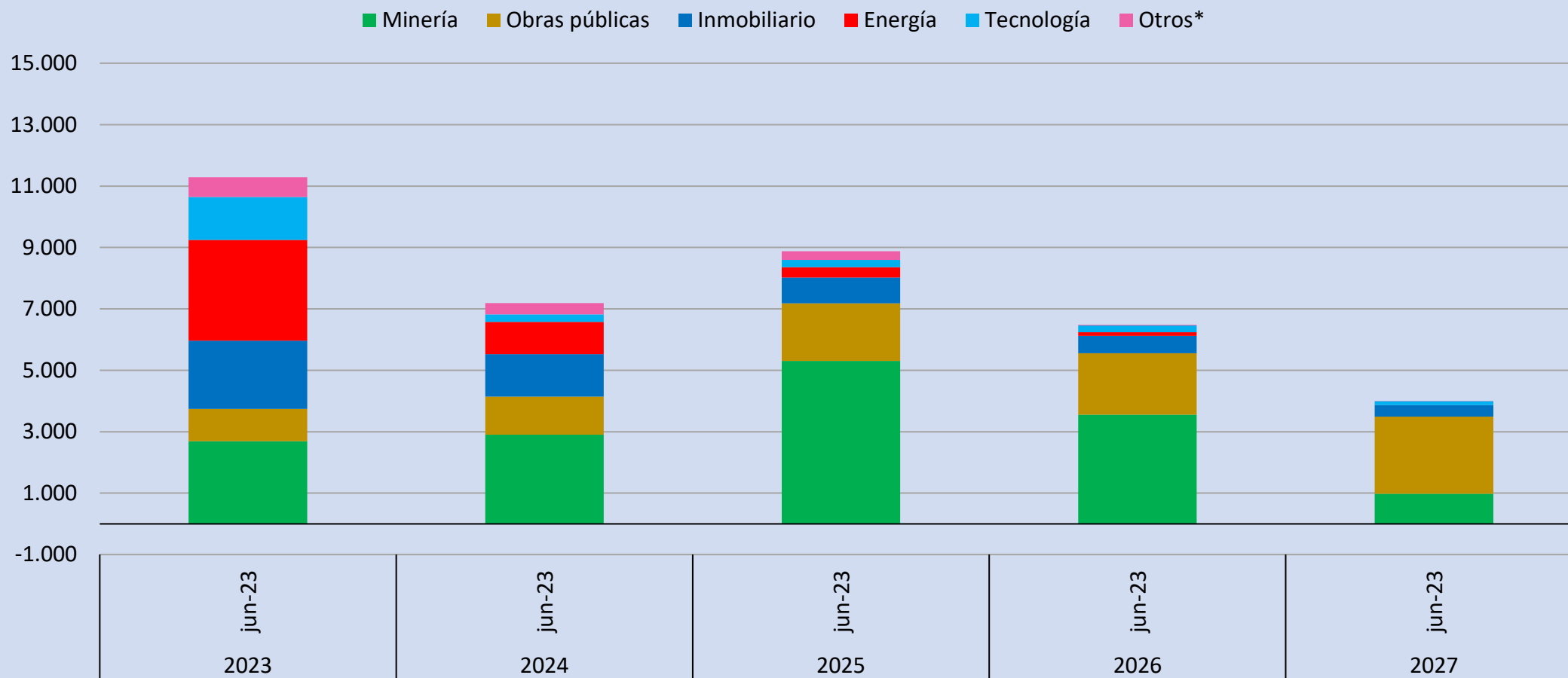

Nota: *Otros corresponde a los sectores Industrial, Puertos y Forestal en diciembre 2022 y a los sectores Industrial y Puertos en marzo y junio 2023.

Fuente: Catastros Corporación Bienes de Capital.

Inversión Pública

Gasto del Gobierno Central en Inversión

(miles de millones de pesos de 2022)

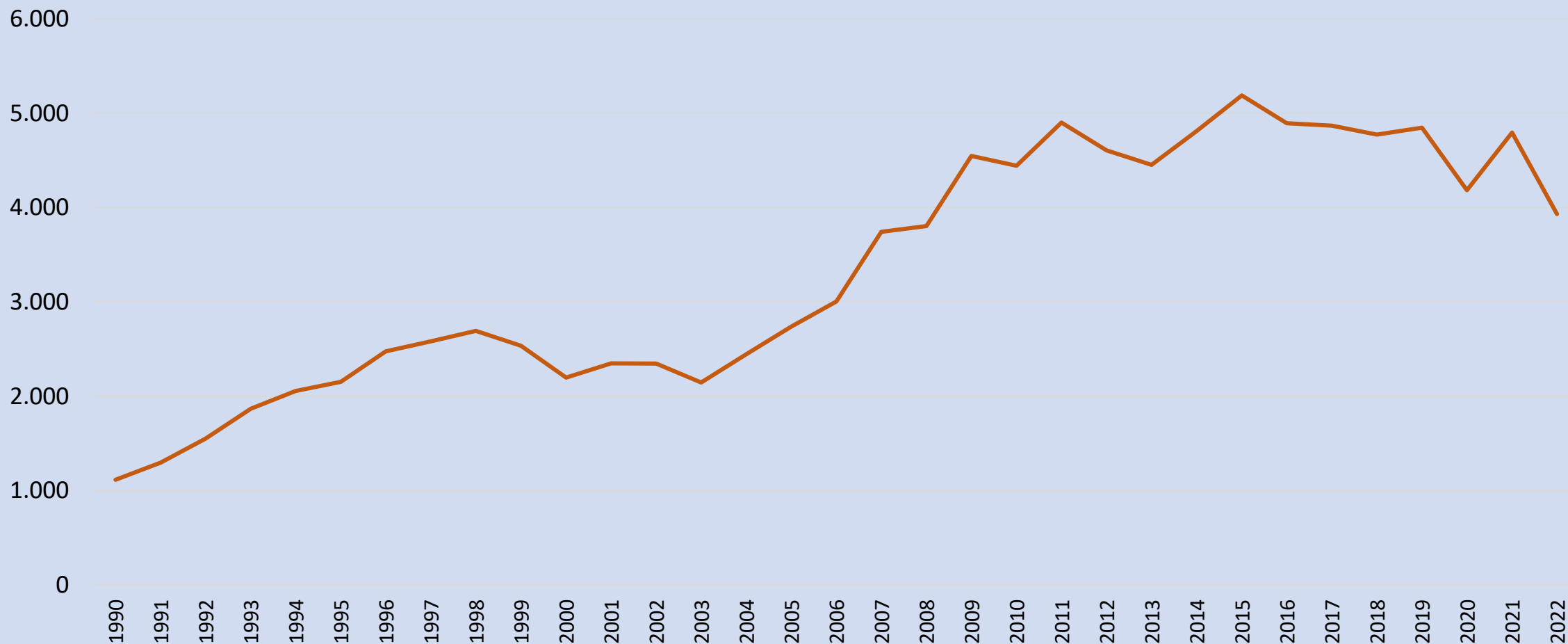

Entre los permisos críticos para la inversión, la mayoría tiene retrasos excesivos.

Tiempos de tramitación vs cantidad de proyectos de inversión por permiso



Fuente: Ministerio de Economía



Estructura Pacto Fiscal para el Desarrollo

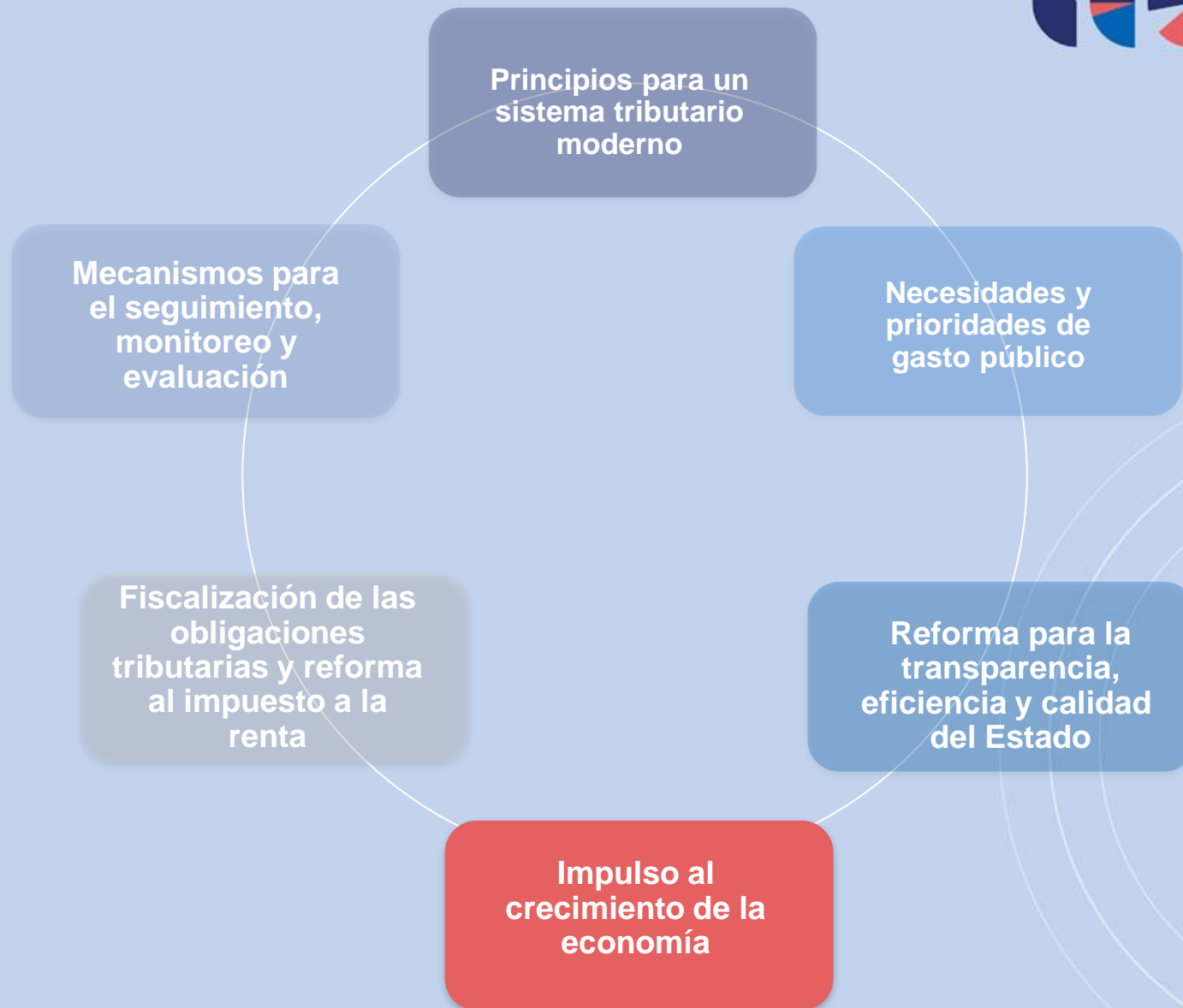

Impulso al crecimiento a través de la inversión, productividad y formalización de la economía

- Medidas para impulsar la inversión
- Medidas para incrementar la productividad y capital humano
- Diversificación productiva
- Reducción de la informalidad
- Incentivos a la formalización

Medidas tributarias

Depreciación semi instantánea

Régimen extraordinario transitorio por dos años, donde el 50% de las inversiones en activo fijo realizadas dentro del primer año asociados a nuevos proyectos de inversión, podrán ser depreciados de forma instantánea, y el 50% restante queda sujeto a depreciación acelerada.

Fondo de créditos tributarios para inversiones con efecto multiplicador

Establecer un fondo de créditos tributarios contra el futuro pago del impuesto de primera categoría, para inversiones con un efecto multiplicador sobre la actividad, el empleo y la sostenibilidad. El acceso se efectuaría mediante postulación de proyectos y selección en base a indicadores estandarizados. Permitiría apalancar nueva inversión por hasta tres veces los montos involucrados.

Reducción transitoria del impuesto de timbres y estampillas

Se reducirá transitoriamente este impuesto, que grava las transacciones financieras, de modo de reducir el costo del crédito en la economía.

Incentivos a la inversión de pyme

Ampliación de beneficio a la reinversión de utilidades a todas las empresas en los regímenes Pyme, incluyendo aquellas acogidas al régimen transparente.

Racionalización regulatoria para inversiones

Evaluación de impacto ambiental

Proyecto de ley de reforma al Sistema de Evaluación de Impacto Ambiental.

Monumentos Nacionales y Concesiones Marítimas

Reformas legales a dos de los permisos que presentan mayor nivel de retraso.

Permisos sectoriales

Proyecto de ley para simplificar los procedimientos de tramitación de proyectos de inversión y reducir de forma sustantiva sus tiempos de tramitación, resguardando la calidad de los proyectos.

Métricas de monitoreo

Marco de monitoreo para lograr reducir los tiempos de tramitación en al menos un tercio.

Inversión pública

Impulsar una visión estratégica y de largo plazo sobre infraestructura

Crear una Comisión Asesora de Políticas de Infraestructura Nacional, encargada de generar un plan de largo plazo, focalizado en áreas claves para el desarrollo y la competitividad.

Ampliar y agilizar el programa de concesiones

Se considera cartera de proyectos anunciada para 2023-2026, convenios complementarios y exploración de nuevas áreas, como plantas desaladoras

Elevar la eficiencia logística en torno al transporte de carga internacional

Incluye la elaboración de una ley de puertos, la agilización de inversiones en infraestructura portuaria y en la logística para el transporte y transferencia de carga.

Plan especial de reactivación de la Construcción

Flexibilizar los requisitos para que las empresas constructoras accedan al programa FOGAES, aumentando la cobertura de la garantía fiscal; eliminar transitoriamente el impuesto de timbres y estampillas en operaciones de crédito hipotecario; ampliar la cobertura del sistema de confirming y acelerar la entrega de viviendas del Plan de Emergencia Habitacional.

Plan de Inversión en Infraestructura y Gestión Hídrica

Se ejecutará plan de mediano y largo plazo para mitigar el impacto productivo de la escasez hídrica, incluyendo inversiones en embalses y obras de riego, plantas desaladoras, cuencas hidrográficas, reutilización de aguas.

MINISTERIO DE HACIENDA

PACTO FISCAL
para el Desarrollo